



Secretaría
de Agroindustria



Ministerio de Producción y Trabajo
Presidencia de la Nación

BOLETÍN AGROMETEREOLÓGICO
ISSN 1851-1783

INTA GENERAL CABRERA

General Cabrera: Latitud: 32° 48 / Longitud: 63° 52 / Altura s.n.m. 296 m

Mes: Octubre 2018

| Días | Temperatura del Aire | | Lluvia (mm) | Viento | | Eto. (* (mm) |
|------|----------------------|----------------|----------------|--------------------|-----------|--------------------|
| | Mínima (°C) | Máxima (°C) | | Vel. Max (km/h) | Dirección | |
| 1 | 15.4 | 5.3 | 0.0 | 40.2 | S | 4.8 |
| 2 | 22.2 | 2.1 | 0.0 | 32.2 | SSE | 5.1 |
| 3 | 25.4 | 3.6 | 0.0 | 27.4 | NW | 4.8 |
| 4 | 24.5 | 4.4 | 0.0 | 27.4 | E | 5.2 |
| 5 | 23.2 | 9.3 | 0.0 | 40.2 | NE | 4.1 |
| 6 | 28.0 | 11.4 | 0.0 | 45.1 | N | 6.7 |
| 7 | 31.3 | 9.3 | 0.0 | 41.8 | N | 7.3 |
| 8 | 35.9 | 11.8 | 0.0 | 46.7 | N | 6.6 |
| 9 | 23.4 | 9.9 | 0.0 | 40.2 | SE | 5.8 |
| 10 | 20.9 | 4.0 | 0.0 | 33.8 | ESE | 5.2 |
| 11 | 16.1 | 7.1 | 0.0 | 33.8 | NE | 2.6 |
| 12 | 21.2 | 8.3 | 0.0 | 27.4 | NNE | 4.2 |
| 13 | 26.7 | 7.0 | 0.0 | 35.4 | NNW | 6.1 |
| 14 | 28.0 | 11.5 | 0.0 | 25.7 | N | 4.7 |
| 15 | 31.9 | 7.7 | 0.0 | 70.8 | N | 8.4 |
| 16 | 32.7 | 10.2 | 0.0 | 35.4 | N | 6.3 |
| 17 | 34.6 | 17.2 | 0.6 | 49.9 | E | 5.8 |
| 18 | 27.3 | 16.8 | 0.0 | 41.8 | ESE | 3.9 |
| 19 | 20.1 | 14.0 | 0.0 | 30.6 | E | 1.5 |
| 20 | 23.3 | 13.7 | 0.0 | 37.0 | NE | 2.4 |
| 21 | 26.3 | 11.9 | 0.0 | 25.7 | NNE | 2.9 |
| 22 | 17.6 | 13.5 | 14.2 | 29.0 | SE | 0.6 |
| 23 | 17.1 | 12.9 | 0.4 | 20.9 | SE | 1.1 |
| 24 | 17.5 | 12.7 | 1.2 | 33.8 | ENE | 2.1 |
| 25 | 16.4 | 11.6 | 9.4 | 16.1 | ENE | 1.1 |
| 26 | 20.8 | 12.7 | 13.6 | 29.0 | E | 2.9 |
| 27 | 26.4 | 11.0 | 0.0 | 32.2 | NE | 4.4 |
| 28 | 27.1 | 15.9 | 0.0 | 37.0 | NNE | 5.6 |
| 29 | 25.6 | 13.1 | 30.8 | 70.8 | N | 3.15 |
| 30 | 19.8 | 13.3 | 4.2 | 40.2 | E | 1.5 |
| 31 | 22.3 | 12.2 | 0.0 | 32.2 | SE | 2.8 |

(*) Eto: Es la evapotranspiración potencial y representa la demanda evaporativa estimada del ambiente en mm/día. Valor 0.2: no se considera lluvia.



- Total de lluvia del mes de octubre: 74,4 mm
- Total de lluvia acumulada en el año: 330,4 mm
- Total de lluvia acumulada periodo cultivos de estivales: (julio 18 - octubre 18) 116,8 mm

LLUVIAS REGISTRADAS EN GENERAL CABRERA EN EL MES DE OCTUBRE (PERIODO 1975 - 2018)



Gráfico 1: Promedio histórico 69,1. mm (línea roja).

PRECIPITACIONES ACUMULADAS HASTA EL MES DE OCTUBRE DURANTE LOS AÑOS 15/16/17/18 Y PROMEDIO HISTÓRICO.

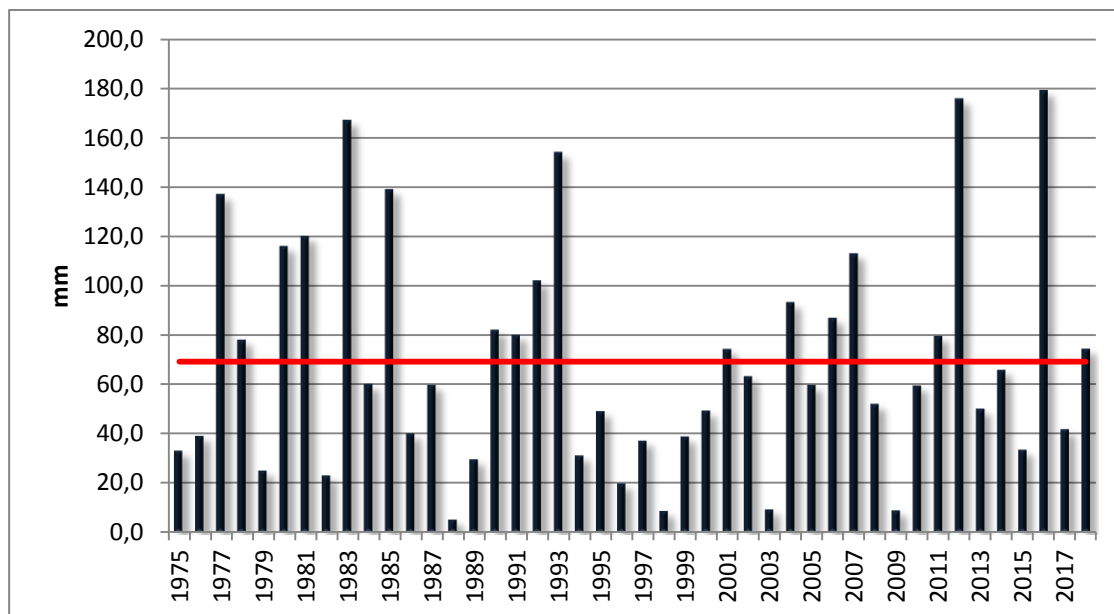

Gráfico 2: Acumulación de Precipitaciones.

TEMPERATURA AMBIENTALES MÁXIMAS Y MÍNIMAS

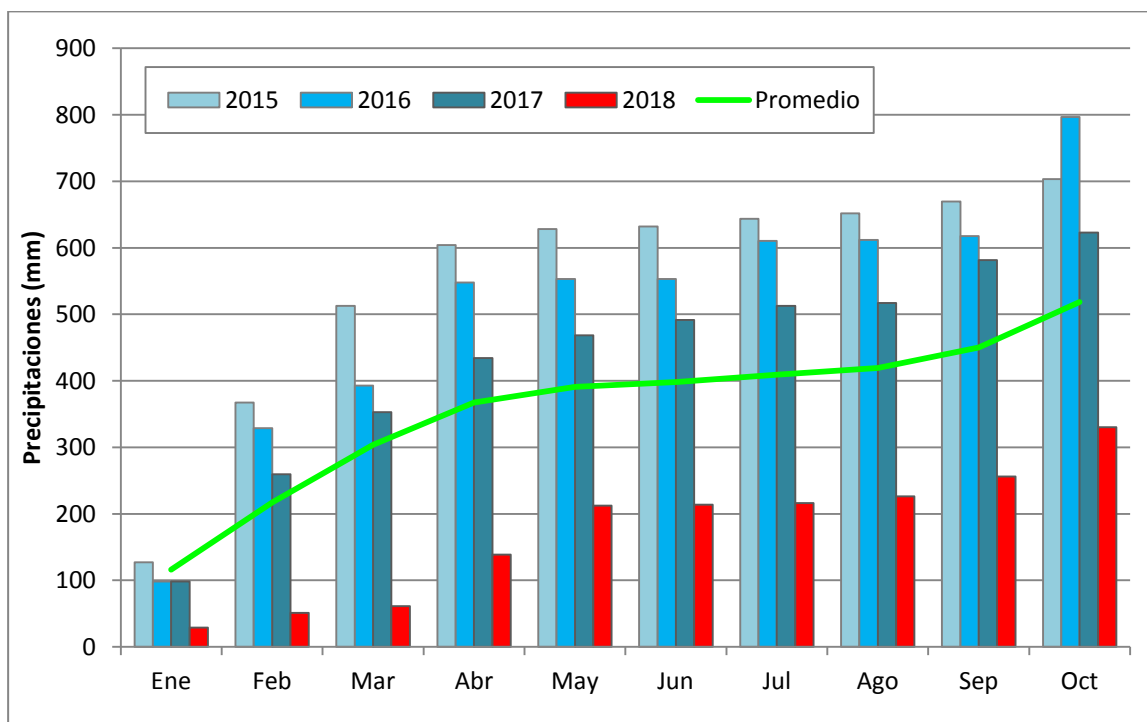
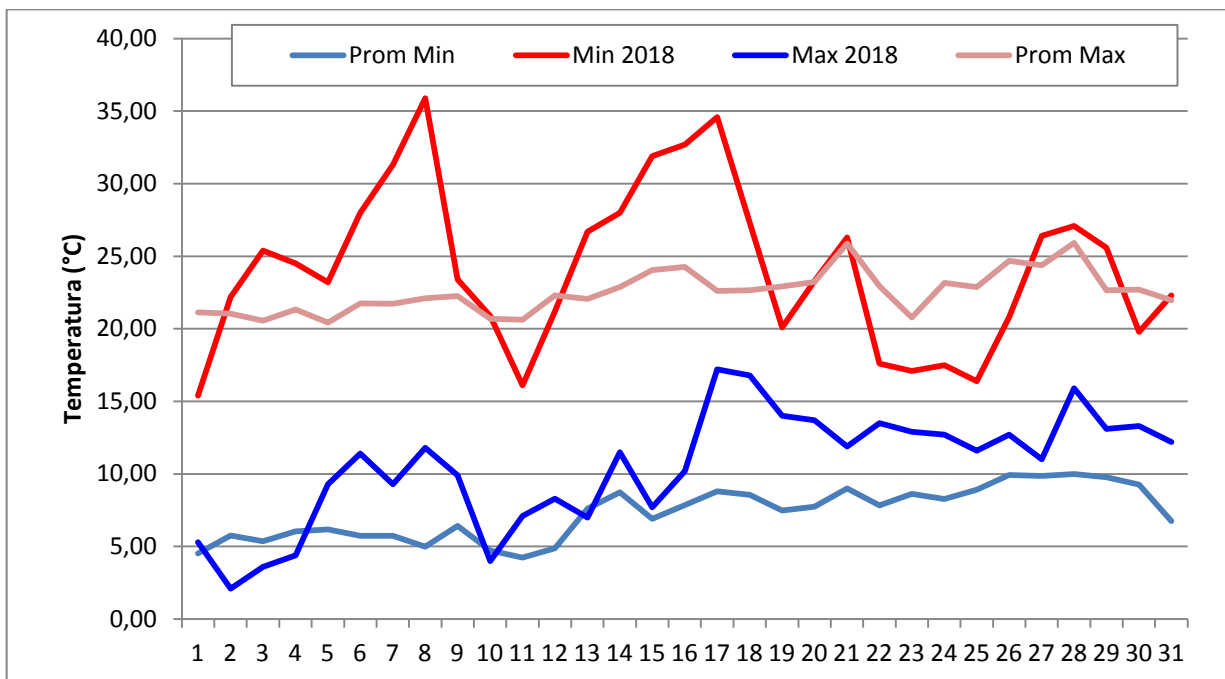

3. Registro de temperaturas ambientales ocurridas durante el mes de Octubre

TEMPERATURA DEL SUELO.



Grafico 4. Registro de temperaturas de suelo tomadas a 7 cm de profundidad en suelo descubierto, durante diferentes momentos del día. Línea roja: 16:00 hs., Línea naranja: 12:00 hs., Línea azul: 9:00 hs.

Participan en la elaboración de este informe:

Biól. Mariela Monetti

Biól. Fransisco Marraro

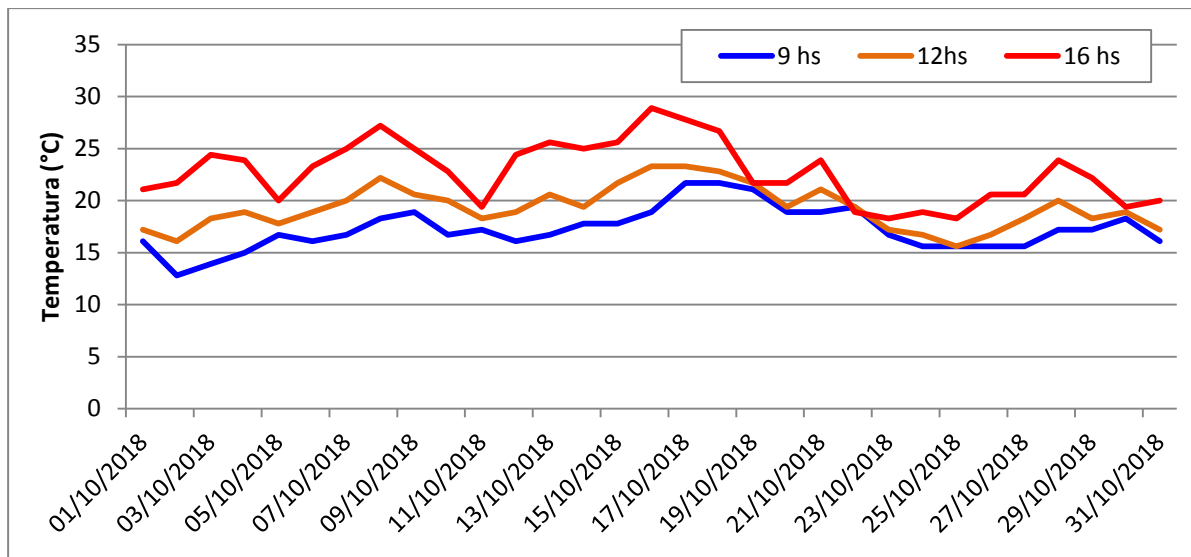
Para suscribirse/cancelar su suscripción al boletín envíe un correo electrónico a:
agromet@gcabrera.arnetbiz.com.ar

Este boletín es editado en:

INTA General Cabrera

25 de Mayo 732 - (5809) General Cabrera-Prov. Córdoba

Teléfono 0358-4930052/1434

Auspicia



www.ciacabrera.com.ar

(c) Copyright 2001 INTA - Instituto Nacional de Tecnología Agropecuaria Todos los derechos reservados